

L'émission de l'Egyptian Expeditionary Force (E.E.F.) utilisée hors Palestine

Jean-Bernard PARENTI

CONFERENCE DU 6 DECEMBRE 2025

Au début de l'année 1917, un nouveau front s'ouvre en Orient dans le cadre de la Première Guerre mondiale.

Le Royaume-Uni avec comme base arrière l'Egypte, engage une armée spécialement dédiée à cette campagne.

Cette force militaire porte le nom d'Egyptian Expeditionary Force (E.E.F.). Son objectif principal est de libérer les provinces arabes de l'Empire ottoman. La Palestine constitue la première cible stratégique de cette offensive. Les combats y sont intenses et décisifs pour la suite du conflit.

Le 9 décembre 1917, le général britannique Edmund Allenby entre solennellement dans Jérusalem. Cet événement marque un tournant politique et symbolique majeur. Dès avant la prise officielle de la Ville Sainte, le commandement britannique anticipe les besoins administratifs. La réorganisation du trafic postal devient une priorité essentielle car le courrier est indispensable au bon fonctionnement militaire et civil.

En février 1918, deux vignettes postales non dentelées et non gommées (1 piastre puis 5 millièmes) seront spécialement conçues et émises spécifiquement pour les territoires occupés par l'E.E.F. Ces timbres sont entièrement nouveaux et ne reprennent pas de modèles existants. Ils marquent la naissance d'une administration postale propre à ces territoires.

En mars 1918, deux valeurs identiques mais de couleur légèrement différentes et gommées seront émises et dès le mois d'avril, une série de onze valeurs dentelées et gommées est en préparation. Cette série reprend le même dessin que celui des premières émissions. La mise en service de ces timbres s'échelonne entre juillet et novembre 1918.

Parallèlement, la progression militaire se poursuit sur le terrain.

Durant l'année 1918, les troupes de l'E.E.F. occupent toute la Palestine, pour contrôler toute la Syrie ottomane qui englobait les futurs territoires de la Syrie, du Liban et de la Transjordanie. Alors que la guerre en Orient touche à sa fin avec l'Armistice de Moudros qui consacre l'arrêt des hostilités avec les troupes ottomanes, l'administration militaire britannique crée trois zones distinctes (Sud, Est, Nord qui deviendra par la suite Ouest). Poursuivant leur progression vers le Nord, les troupes de l'E.E.F. atteignent et occupent finalement la Cilicie.

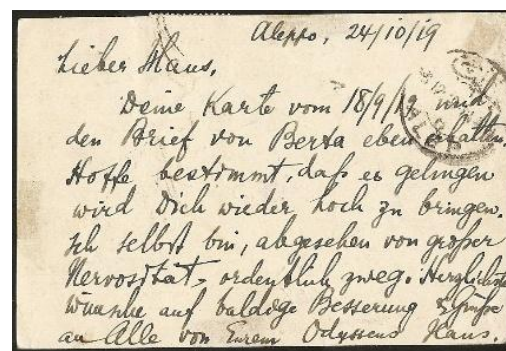
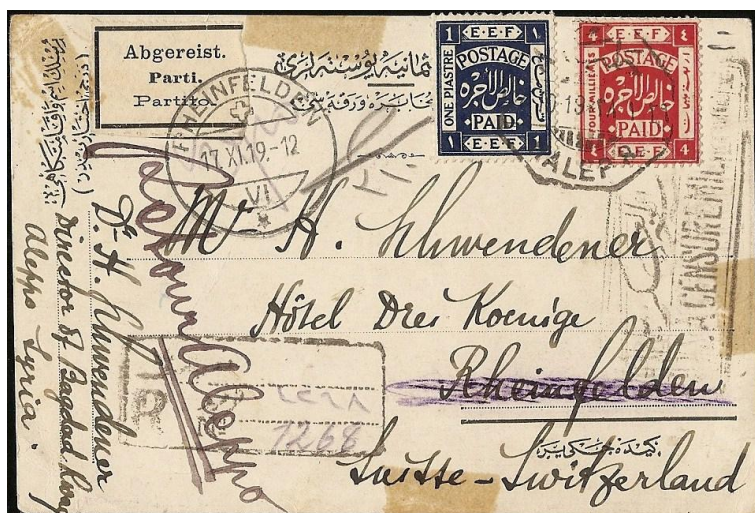

Carte postale recommandée d'Alep pour la Suisse affranchie à 1 piastre et 4 millièmes (droit de recommandation 1 piastre plus 4 millièmes, tarif de la carte postale)

Cette vaste expansion territoriale renforce le rôle du service postal et de nombreux bureaux civils qui fonctionnaient durant la période ottomane sont de nouveau ouverts, et des bureaux militaires accepteront des correspondances de la population.

La richesse de cette collection repose sur différents critères. Elle se mesure notamment par la rareté de certains tarifs postaux appliqués ; les bureaux de poste secondaires sont particulièrement recherchés. Par ailleurs, certaines oblitérations militaires (poste militaire française ou indienne) le sont tout autant.

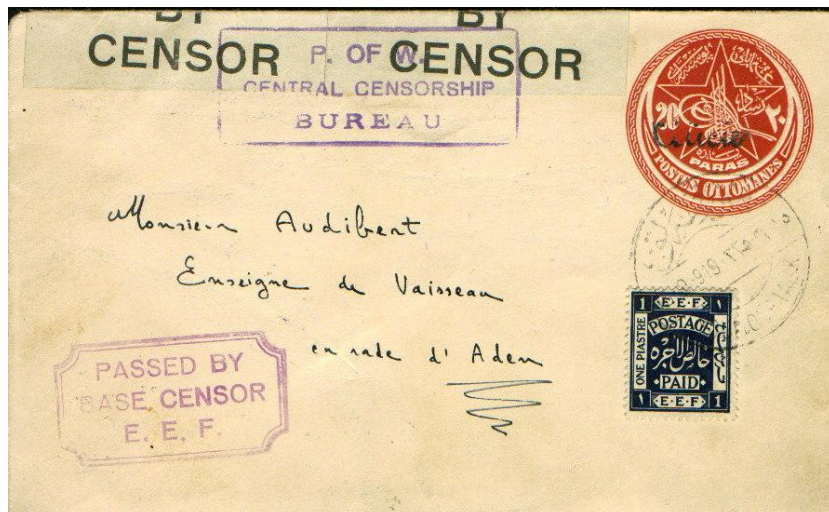

Lettre de Youmourtalik pour Aden censurée et utilisée durant la période obligatoire de l'utilisation des timbres de l'E.E.F en Cilicie. Elle est affranchie à 1 piastre. (tarif de la lettre simple). L'entier postal turc surchargé Cilicie ne sert que d'enveloppe



Lettre d'Alep pour Bruxelles affranchie à 2 millièmes (tarif papiers d'affaires)